



MINISTERO DELLE FINANZE
DIREZIONE GENERALE DEL CATASTO E DEI SERVIZI TECNICI ERARIALI

ACCERTAMENTO GENERALE DELLA PROPRIETA' IMMOBILIARE URBANA
(R. DECRETO LEGGE 13 APRILE 1939-XVII N°652)

Planimetria degli immobili urbani denunciati con la Scheda N° 11145849

Comune Firenze Ditta LANDI IDA NEI CONTI

Via dei Bardi N° 12

Il Segnare cognome, nome, paternità del solo primo intestatario

ACCERTAMENTO GENERALE DELLA PROPRIETA' IMMOBILIARE URBANA
(R. D. L. 13 aprile 1939-XVII, n. 652)

COMUNE
di Firenze

Talloncino di riscontro
DELLA
SCHEDA NUMERO
11145849

AVVERTENZA: Il presente talloncino deve essere incollato a cura del dichiarante sulla planimetria (riproducendo la unità immobiliare denunciata con la presente scheda) da presentare ai sensi dell'articolo 7 del R. D. L. 13 aprile 1939-XVII, n. 652.

173 327 5
A/4 2 5 1260
100 252

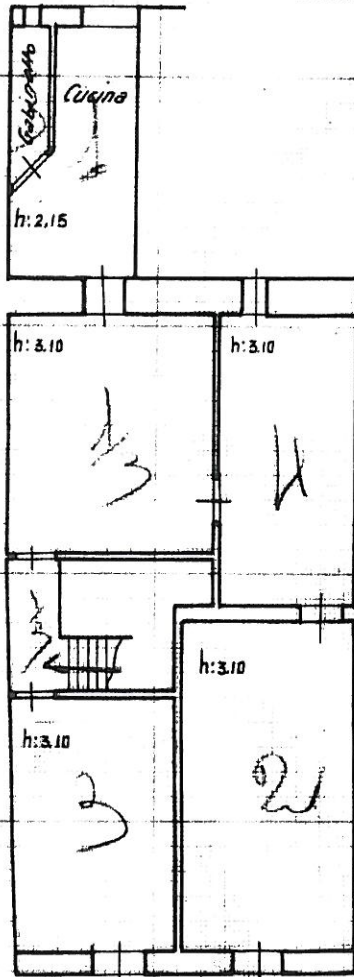

P. II +
barracina
= 3° p.
prop. della Chiesa della Comunità Tebesca

prop. della Congrega di Sanità di Orsalmichele

ORIENTAMENTO



SCALA di 1:100

Compilata da:
MODIGLIANI ROSSI
(Titolo, nome e cognome del tecnico)

Inscritto all'Albo degli INGEGNERI
della Provincia di FIRENZE

Data 27 Ottobre 1939

Firma [Signature]

10 metri

Catasto dei Fabbricati - Situazione al 23/01/2012 - Comune di FIRENZE (D612) - < Foglio: 173 - Particella: 327 - Subalterno: 5 >
VIA DEI BARDI n. 18 piano: 3;

Ultima planimetria in atti