

## Visura per soggetto

### Situazione degli atti informatizzati al 12/04/2012

Data: 12/04/2012 - Ora: 10.54.05  
 Visura n.: T159504 Pag: 2

Segue

6	170	233	501	1	B/5	2	1450 m³	Euro 1.497,72 L. 2.900.000	VIA XXIV MAGGIO n. 13 piano: 2 -3; VARIAZIONE del 11/09/1998 n. L00674 .1/1998 in atti dal 11/09/1998 FRAZ. FUS . E CAMBIO	Annotazione
7	170	233	502	1	A/2	3	7,5 vani	Euro 1.646,21 L. 3.187.500	DESTINAZIONE VIA XXIV MAGGIO n. 13 piano: SI -2 -3; VARIAZIONE del 11/09/1998 n. L00674 .1/1998 in atti dal 11/09/1998 FRAZ. FUS . E CAMBIO DESTINAZIONE	Annotazione

**Immobile 2: Annotazione:** classamento e rendita non rettificati entro dodici mesi dalla data di iscrizione in atti della dichiarazione (d.m. 701/94)

**Immobile 3: Annotazione:** classamento scheda 80763/87 - istanza prot.69007/2007

Notifica: FI0141519/2007

**Immobile 5: Annotazione:** classamento e rendita non rettificati entro dodici mesi dalla data di iscrizione in atti della dichiarazione (d.m. 701/94)

**Immobile 6: Annotazione:** classamento proposto e validato (d.m. 701/94)

**Immobile 7: Annotazione:** classamento proposto e validato (d.m. 701/94)

**Totale: vani 13 m² 233 m³ 1450 Rendita: Euro 13.139,80**

**Intestazione degli immobili indicati al n. 1**

N.	DATA ANAGRAFICI	CODICE FISCALE	DIRITTI E ONERI REALI
1	DEL PANTA RIDOLFI Marco nato a FIRENZE il 08/12/1961	DLPMRC61T08D612M*	(1) Proprietà per 1/1
	DATI DERIVANTI DA RICONGIUNGIMENTO DI USUFRUTTO del 23/11/1982 n. 23324.1/1998 in atti dal 05/11/2001 (protocollo n. 391341)		

MODULARIO  
F. rig. rend. 498



MINISTERO DELLE FINANZE  
DIPARTIMENTO DEL TERRITORIO  
**CATASTO EDILIZIO URBANO** (RDL 13-4-1939, n. 652)

MOD. AN (CEU)

LIRE  
800

Planimetria di u.i.u. in Comune di FIRENZE via MAGGIO civ. 13

PIANO ATTREZZATO  
Secondo/terzo

SCUOLA PRIVATA

PIANO SECONDO

Catasto dei fabbricati - Situazione al 12/04/2012 - Comune di FIRENZE (D612) - Foglio: 170 - Particella: 233 - Subalterno: 501 >  
VIA XXIV MAGGIO n. 13 piano: 2-3.

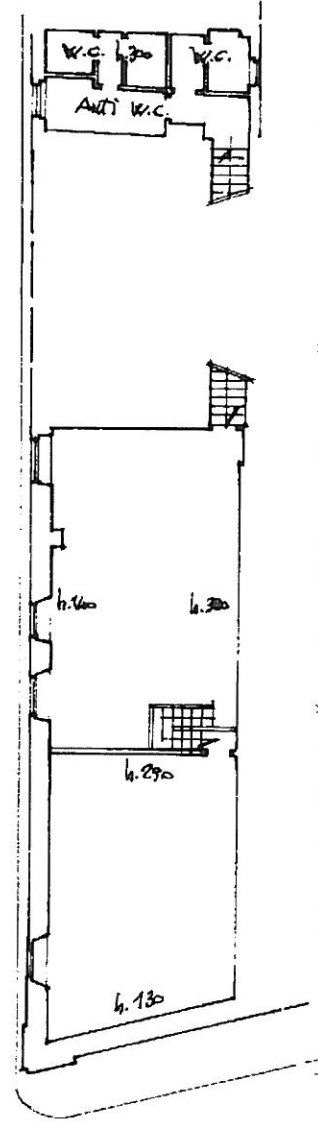
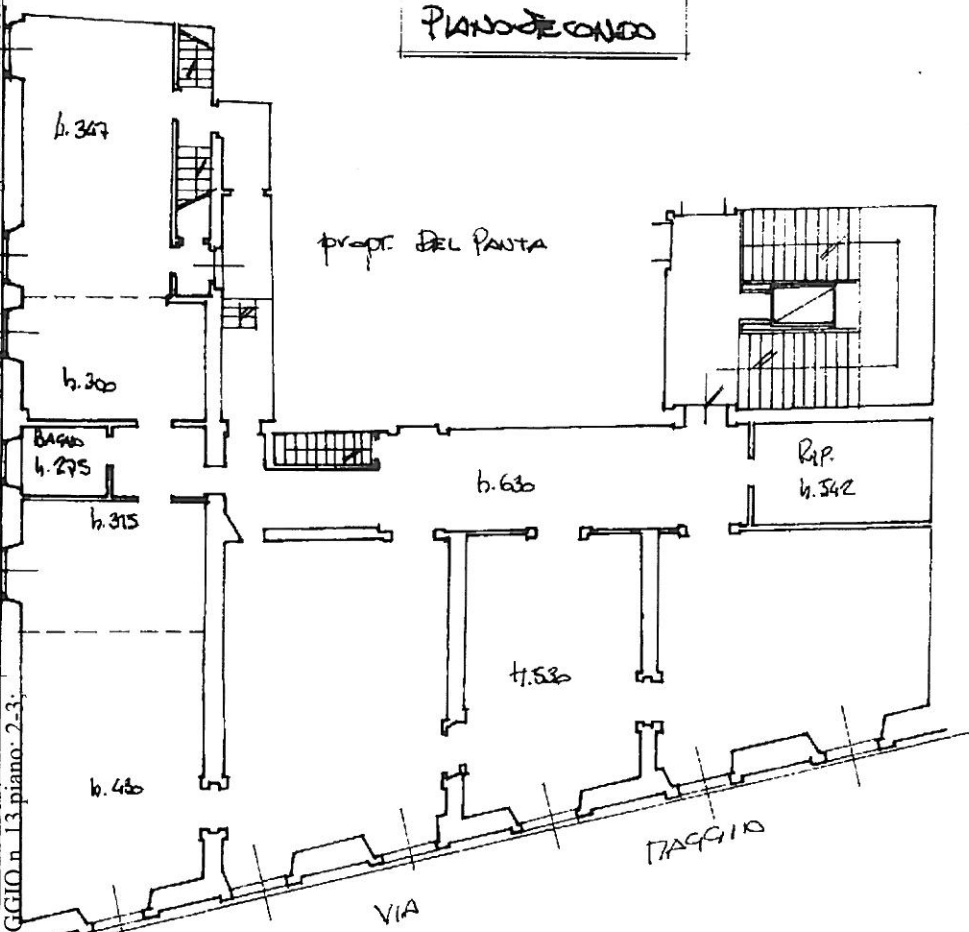

ORIENTAMENTO



SCALA DI 1:200

Dichiarazione di N.C.   
Denuncia di variazione   
Ultima planimetria in atti   
Identificativi catastali  
Data presentazione: 11/09/1998 - Data: 12/04/2012 - n. T173130 - Richiedente: RCCSMN77T22D583K  
Totale fogli: 2 - Formato di acquisizione: A4 (210x297)  
n. 233 sub 581  
data 24/7/98 Firma [Signature]

Compilata dal Architetto  
(Titolo, cognome e nome)  
BENUCCI Giorgio  
descritto all'albo degli Architetti  
n. 6059  
data 24/7/98 Firma [Signature]

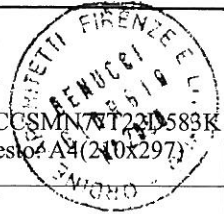

RISERVATO ALL'UFFICIO