

Data presentazione: 28/06/1999 - Data: 27/04/2009 - n. SI0065283 - Richiedente CIARI  
 Tor.scheda 3 - Formato di acq.: A3(297x429) - Formato di scala: 1:1  
 Ultima Planimetria in atti

Comune dei Fabbriati - Situazione al 27/04/2009 - Comune di SAN GIMIGNANO(H875) - < Foglio: 115 Particella: 27 - Subalterno 4 >  
 LOCALITA' GHERMONA piano: T-

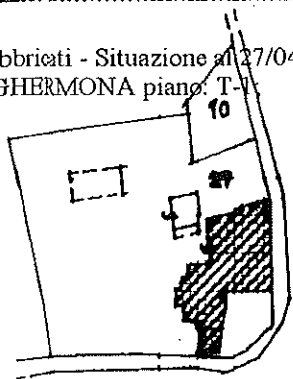

**ESTRATTO N.C.T. SCALA 1:2000**  
**FG. 115 P.LLA 27**  
**COMUNE DI S. GIMIGNANO**

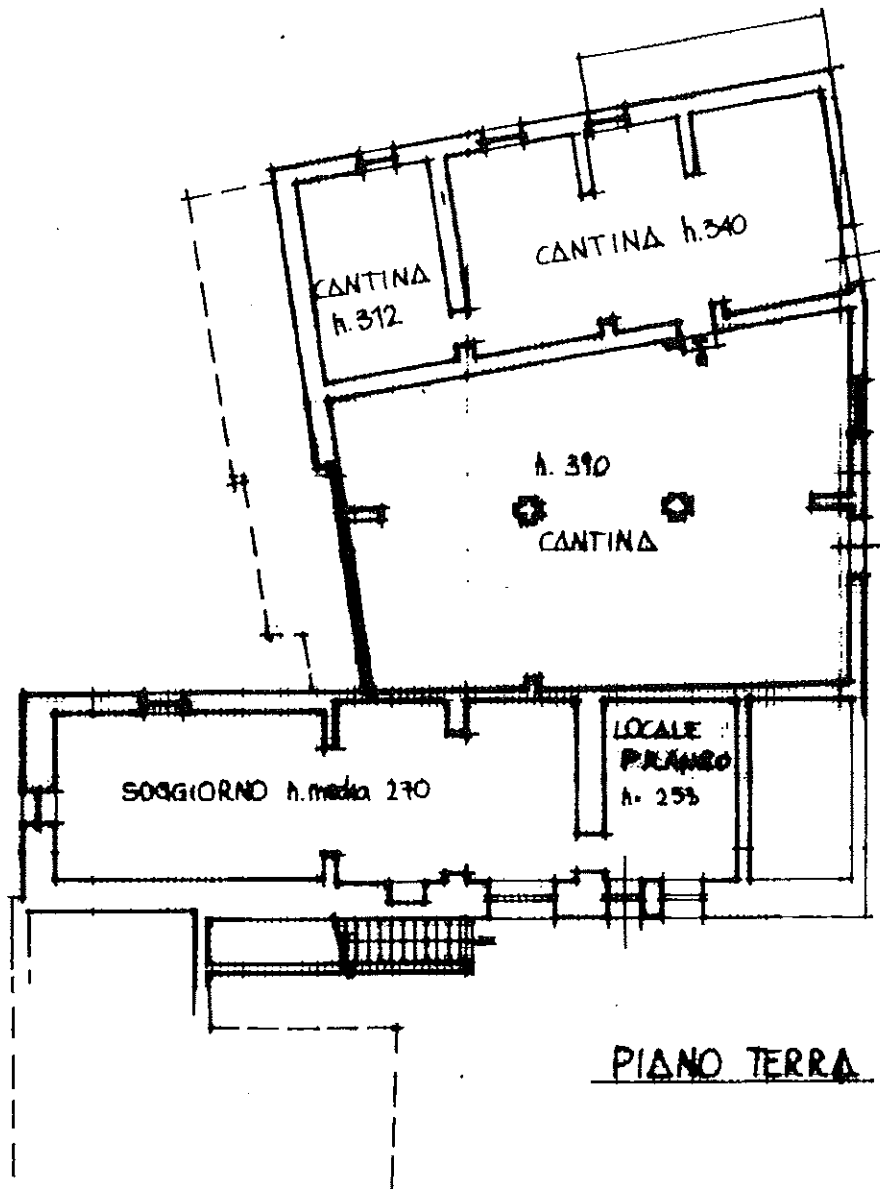

MODULARIO  
 F. rig. rend. 44



MINISTERO DELLE FINANZE  
 DIREZIONE GENERALE DEL CATASTO E DEI SS.TT.EE.  
**CATASTO EDILIZIO URBANO** (RDL 13-4-1939, n. 652)

MOD. AN (CEU)

LIRE  
**400**

Planimetria di u.i.u. in Comune di SAN GIMIGNANO..... via LOC. S. LUCIA - POD. GHERMONA..... civ.....

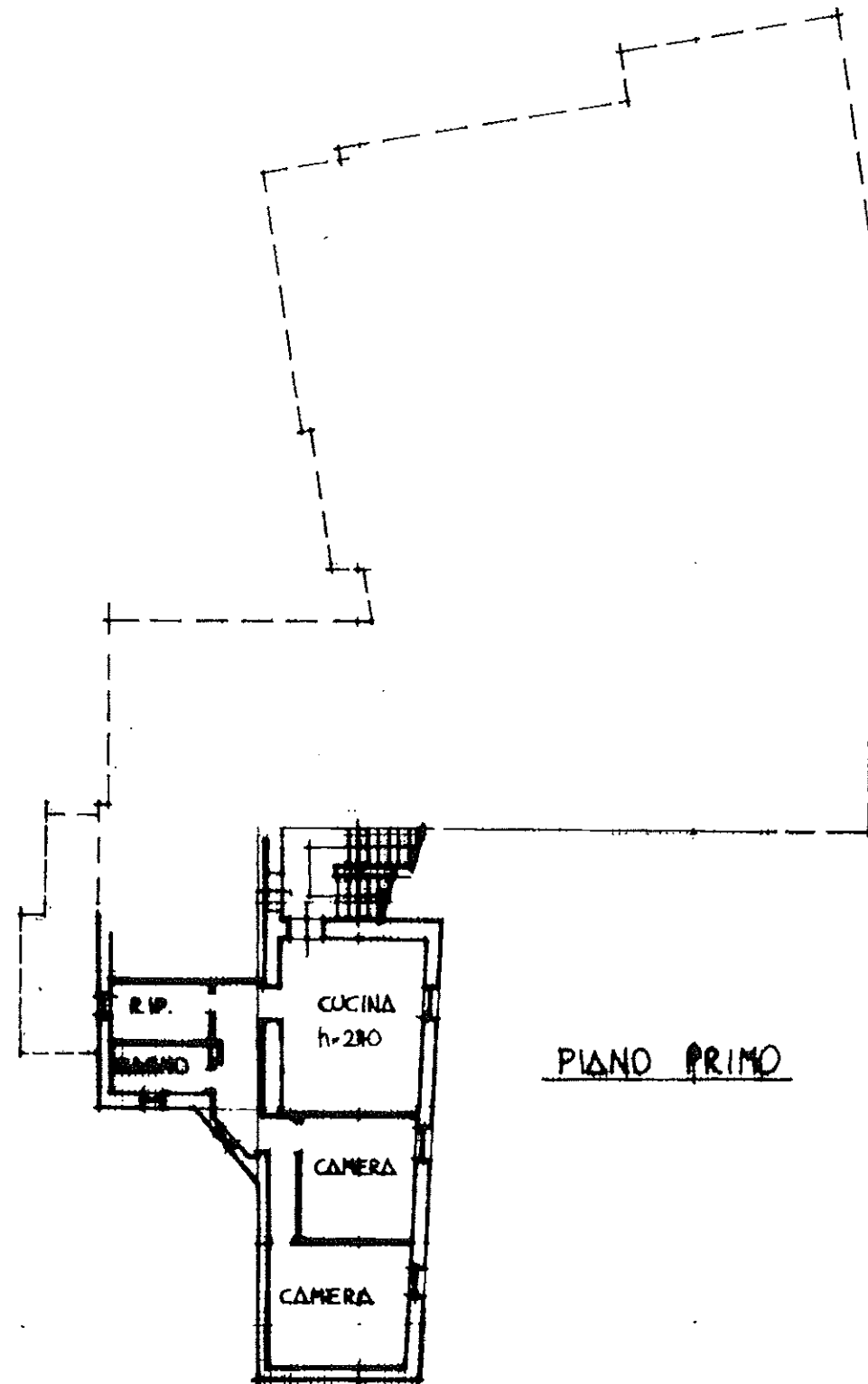

ORIENTAMENTO



SCALA DI 1: 200

Dichiarazione di N.C.   
 Denuncia di variazione

Identificativi catastali  
 F. 115  
 n. 27 sub 4

Compilata dal GEOMETRA MINERVINI  
 (Titolo, cognome e nome)  
SALVADOR

Iscritto all'albo de GEOMETRI  
 della provincia di SIENA n. 187



RISERVATO ALL'UFFICIO

Data presentazione: 28/06/1999 - Data: 27/04/2009 - n. SI0065283 - Richiedente CIARI